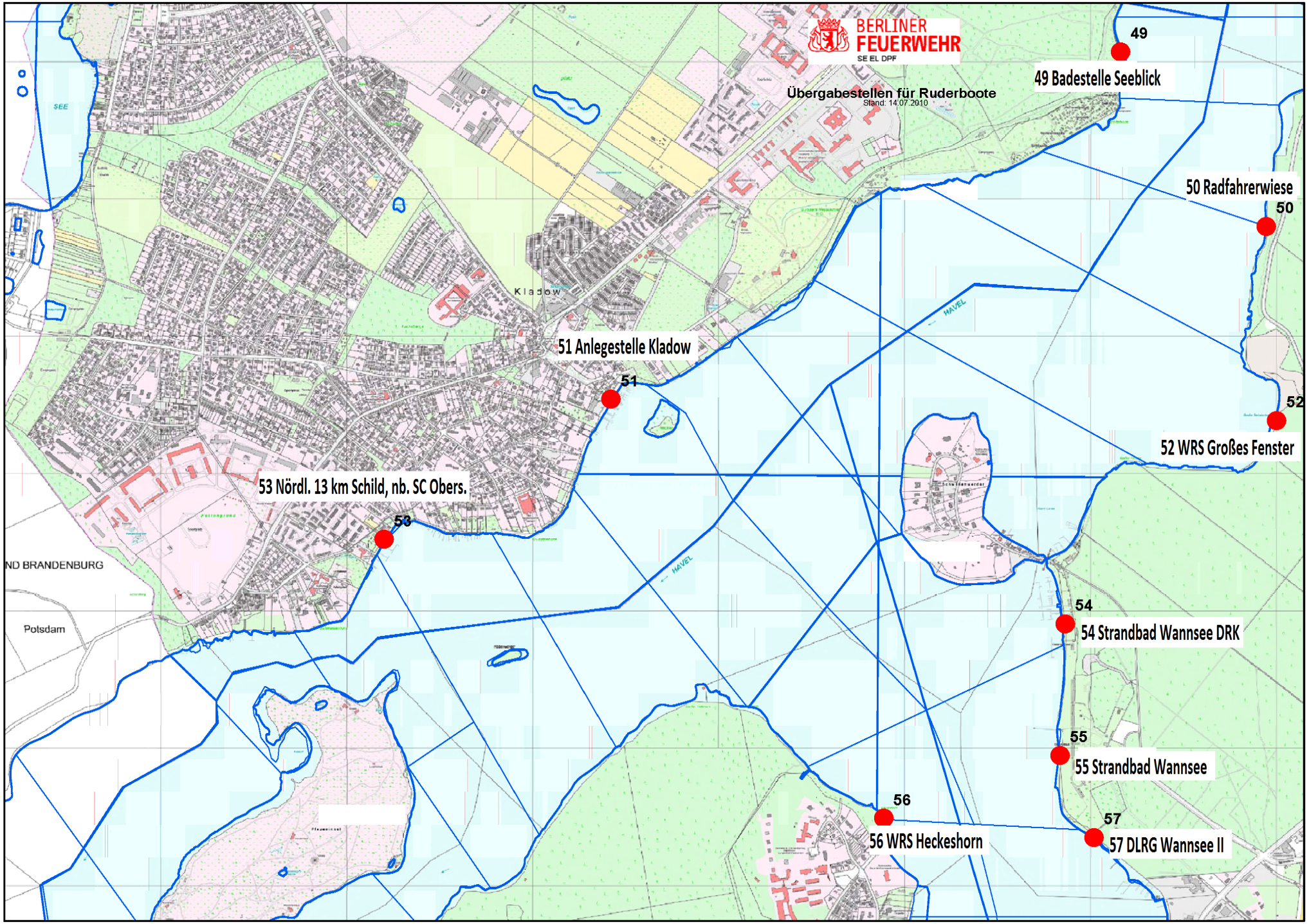
BERLINER
FEUERWEHR
SE EL DPF
Übergabestellen für Ruderboote
Stand: 14.07.2010
49
49 Badestelle Seeblick
50 Radfahrerwiese
50
Kladow
51 Anlegestelle Kladow
51
52
52 WRS Großes Fenster
53 Nördl. 13 km Schild, nb. SC Obers.
53
HAVEL
ND BRANDENBURG
Potsdam
54
54 Strandbad Wannsee DRK
55
55 Strandbad Wannsee
56
56 WRS Heckeshorn
57
57 DLRG Wannsee II